

ASSOCIAZIONE FIERA DEGLI UCCELLI

Domenica 26 Luglio 2015

S. Angelo di Piove - Parco scolastico



39

Fiera

*degli uccelli
e animali da cortile
cavalli e pony, animali esotici e acquatici*

ESPOSIZIONE CINOFILA

aperta a tutte le razze dalle 14:00

MOSTRE ED ESPOSIZIONI:

Fiera mercato aperta tutto il giorno

Mostra fotografica Università pop. di Camponogara

Pesca ed abbigliamento sportivo

Mostra d'arte e artigianato Veneto

Attrezzi antichi e macchine d'altri tempi



CON IL PATROCINIO DI



Regione
Veneto



Comune di
Sant'Angelo di Piove



Provincia di
Padova



Università Popolare
di Camponogara



Un pò di Storia...



*Da quasi 40. Anni la "Fiera degli Uccelli"
vi accompagna ogni ultima domenica di
Luglio!*

*La Tradizione
non si ferma!*

*1975
2015*



L'ormai tradizionale "Fiera degli Uccelli" di Sant'Angelo di Piove (PD) nasce nel lontano 1975 dall'iniziativa dei soci del "Circolo Liberacaccia" del paese. Il primo appuntamento storico avvenne quando l'allora Presidente Ilario Coccato, insieme agli amici componenti il Circolo, organizzò una rassegna cinofila. La Fiera vera e propria iniziò però l'anno successivo - per questo quest'anno nei cartelloni si legge 39esima Fiera degli Uccelli e non 40esima! - quando venne dato corso alla prima edizione della manifestazione completa, nel parco adiacente le scuole elementari e medie del Capoluogo. Con il passare del tempo, in parallelo all'iscrizione dell'Associazione nei registri delle ONLUS, la fiera iniziò ad assumere dimensioni maggiori, sino ad arrivare all'aspetto odierno.

Il numero dei volontari è via via aumentato nel corso degli anni e con esso i partecipanti, sia in termini di visitatori sia di espositori; l'ampliamento dello spazio disponibile ha permesso uno sviluppo lungo una superficie di circa 3.000 mq, con centinaia di bancarelle provenienti da tutta Italia. Oggi, all'interno dello spazio della Fiera trovano collocazione esposizioni di animali di cortile ed esotici, ma anche mostre di pittura, fotografia, scultura, esposizioni di lavori artigianali, di prodotti del territorio, con uno sguardo rivolto al futuro ed un occhio di riguardo alle tradizioni storiche del nostro paese: ricordiamo le mostre di trattori antichi ad esempio e di antichi mestieri. Gli spazi dedicati ai bambini ed alle famiglie stanno diventando in questi anni fondamentali, con le esibizioni dei cavalli, il battesimo della sella, le dimostrazioni di agility per i cani, gli spettacoli di falconeria, le esibizioni dei gruppi sportivi, i punti di ristoro dedicati ai più giovani con musica aperitivi e stuzzichini, oltre alla storica rassegna cinofila che si tiene nel pomeriggio. Ogni anno cerchiamo di offrire nuovi spazi e nuove opportunità per visitatori ed espositori, imparando dalla tradizione ed investendo i proventi per la migliore riuscita futura.

La Fiera degli Uccelli di Sant'Angelo di Piove ha visto crescere in modo incoraggiante il numero di espositori e visitatori: una controtendenza rispetto ad altre analoghe manifestazioni, che la rende una delle più importanti del Veneto, se non a livello nazionale.

Vi aspettiamo quindi a fine Luglio alla Fiera degli Uccelli di Sant'Angelo, un luogo dove incontrarsi ed incontrare la tradizione, dove stare una giornata in famiglia, dove guardarsi attorno con gli occhi stupiti di un bambino.

Ringraziamo chi in questi quarant'anni ha contribuito alla realizzazione dell'evento, in particolare il Presidente Ilario Coccato ed il Segretario Flavio Michieli e tutti coloro che da sempre hanno lavorato e tutt'ora lavorano per la migliore riuscita della Fiera.

Vi aspettiamo il 26 luglio 2015 a Sant'Angelo di Piove!



*Il Presidente - Ivo Donolato
Il Segretario - Angela Furlanetto*

PROGRAMMA FIERISTICO DOMENICA 26 LUGLIO 2015

*L'Associazione Fiera degli Uccelli di Sant'Angelo di Piove (PD)
è lieta di annunciare il programma della ormai qualificata:*

39^a FIERA ED ESPOSIZIONE DEGLI UCCELLI E DEGLI ANIMALI DA CORTILE

**E ANIMALI ACQUATICI, TRAMPOLIERI, UCCELLI DA RICHIAMO
CANORI, IBRIDI, ESOTICI, CICOGNE, GRU, PAPPAGALLI E TUCANI
STRUZZI, LAMA, MUFLONI, DAINI, COLOMBOFILA REGIONALE VENETA
CAVALLI, PONY, ASINI E CAPRETTE ED ESPOSIZIONE TARTARUGHE IN GENERE**

39^a MOSTRA ARTIGIANALE

**MOSTRA D'ARTE E ARTIGIANATO VENETO, PITTURA E SCULTURA
MOSTRA FOTOGRAFICA A CURA DELL'UNIVERSITÀ POP. DI CAMPONOGARA
SCULTURE E OPERE IN LEGNO**

**MOSTRA DI PIANTE E FIORI DA GIARDINO ED ORNAMENTALI
MOSTRA MERCATO DI MACCHINE AGRICOLE, DA GIARDINO ED ENOLOGICHE
ESPOSIZIONE MERCATO ARTICOLI DA CACCIA,
PESCA ED ARTICOLI DI ABBIGLIAMENTO SPORTIVO.**

**ESPOSIZIONE MACCHINE E ATTREZZI ANTICHI INDUSTRIALI
GRANDE ESPOSIZIONE DI TRATTORI E MACCHINARI D'EPOCA
GRANDE ESPOSIZIONE DI MESTIERI E LAVORI DI ALTRI TEMPI**

LA FIERA PER LA FAMIGLIA

**GRANDE SPETTACOLO DI FRANCO CON LE SUE GAZZE CHIACCHERELLONE
DIMOSTRAZIONE DI RICERCA DI SUP. CON I CANI DELLA PROTEZIONE CIVILE
SFILATA, GIOCHI ED ESIBIZIONI A CAVALLO CON L'ASS. SENTIERI E CAVALLI
BATTESIMO DELLA SELLA E SPETTACOLO DI FALCONERIA
DIMOSTRAZIONE E PROVA LIBERA DI SOFT-AIR**

Orari

- Ore 6.00** Apertura giudizio e gara canora, al pubblico ore 6.30.
- Ore 6.30** Mercato cani, cuccioli e adulti,
non inferiori ai 120 giorni e vaccinati, con box preparati.
- Ore 10.30** Chiusura gara canora.
- Ore 11.00** Gara di chioccolo con ricchi premi.
- Ore 11.30** Premiazioni.
- Ore 15.30** Inizio iscrizioni rassegna cinofila.
- Ore 17.00** Inizio giudizio. Rassegna cinofila.
- Ore 18.00** Aperidog presso il "Bacaro dei Osei"

Al termine The Best Show Ring d'onore e premiazione.



MOSTRA MERCATO E PREMIAZIONI ANIMALI DA CORTILE



CAVALLI DA SELLA E BIGA

1° Classificato - Trofeo e Diploma

2° Classificato - Coppa e Diploma

OGNI ESEMPLARE ESPOSTO B.V. € 15,00 PER PREMIO.

CAVALLI DA TIRO E CARNE

1° Classificato - Trofeo e Diploma

2° Classificato - Coppa e Diploma

OGNI ESEMPLARE ESPOSTO B.V. € 15,00 PER PREMIO.

PONY

1° Classificato - Trofeo e Diploma

2° Classificato - Coppa e Diploma

OGNI ESEMPLARE ESPOSTO B.V. € 10,00 PER PREMIO.

ASINI

1° Classificato - Trofeo e Diploma

2° Classificato - Coppa e Diploma

OGNI ESEMPLARE ESPOSTO B.V. € 6,00 PER PREMIO.

CAPRETTE

1° Classificato - Trofeo e Diploma

2° Classificato - Coppa e Diploma

OGNI ESEMPLARE ESPOSTO B.V. € 3,00 PER PREMIO.

Quota d'iscrizione € 2,00 per concorso migliori soggetti. Trasporto a proprio carico.

Servizio Veterinario ULSS n° 16

Espositore, appassionato, iscriviti all'O.A.S.I., organo ufficiale della F.I.M.O.V. e conseguentemente delle Fiere degli Uccelli. O.A.S.I. sarà la nostra voce, ci consentirà di avere più peso politico, per tutelare la nostra passione, per difendere e pubblicizzare la programmazione delle nostre stupende manifestazioni fieristiche. Salvaguardare tutto ciò non sarà solo un nostro diritto, ma ancor più un nostro dovere. Tutti insieme con O.A.S.I. ce la faremo.

BAR CENTRALE
BALSE

Il fornaio
FORNASIERO FABRIZIO

Durante la fiera aperto anche la
domenica con pane, pizza e dolci

Via Roma, 7/a
S. Angelo di Piove (PD)

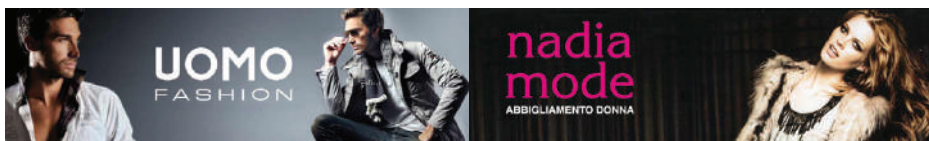

Gruppo Capitanio

GESTIONE E PROPRIETA' NEGOZI DAL1974



WWW.BEMMEX.COM

RECREATION
& URBAN



BIKE.SANTS.IT

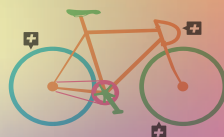

SANTS

WWW.SANTS.IT

LA PRESTIGIOSA GARA CANORA

MERLI

1. B.V. € 80,00 Medaglia d'Argento gr. 6 e diploma
2. B.V. € 70,00 Medaglia d'Argento gr. 4
3. B.V. € 60,00 Diploma
4. B.V. € 50,00 Diploma
5. B.V. € 40,00 Diploma
6. B.V. € 30,00 Diploma

TORDO BOTTACCIO

1. B.V. € 80,00 Medaglia d'Argento gr. 6 e diploma
2. B.V. € 70,00 Medaglia d'Argento gr. 4
3. B.V. € 60,00 Diploma
4. B.V. € 50,00 Diploma
5. B.V. € 40,00 Diploma

TORDO SASSELLO

1. B.V. € 80,00 Medaglia d'Argento gr. 6 e diploma
2. B.V. € 70,00 Medaglia d'Argento gr. 4
3. B.V. € 60,00 Diploma
4. B.V. € 50,00 Diploma
5. B.V. € 40,00 Diploma

ALLODOLA

1. B.V. € 80,00 Medaglia d'Argento gr. 6 e diploma
2. B.V. € 70,00 Medaglia d'Argento gr. 4
3. B.V. € 60,00 Diploma
4. B.V. € 40,00 Diploma
5. B.V. € 30,00 Diploma

TORDINE

1. B.V. € 60,00 Medaglia d'Argento gr. 6 e diploma
2. B.V. € 40,00 Medaglia d'Argento gr. 4
3. B.V. € 35,00 Diploma
4. B.V. € 30,00 Diploma
5. B.V. € 20,00 Diploma

FRINGUELLI

1. B.V. € 60,00 Medaglia d'Argento gr. 6 e diploma
2. B.V. € 40,00 Medaglia d'Argento gr. 4
3. B.V. € 30,00 Diploma
4. B.V. € 20,00 Diploma

LUCHERINI

1. B.V. € 40,00 Medaglia d'Argento gr. 6 e diploma
2. B.V. € 30,00 Medaglia d'Argento gr. 4
3. B.V. € 20,00 Diploma

CARDELLINI

1. B.V. € 40,00 Medaglia d'Argento gr. 6 e diploma
2. B.V. € 30,00 Medaglia d'Argento gr. 4
3. B.V. € 20,00 Diploma

PEPPOLE

1. B.V. € 40,00 Medaglia d'Argento gr. 6 e diploma
2. B.V. € 30,00 Medaglia d'Argento gr. 4
3. B.V. € 20,00 Diploma





UCCELLI DA GABBIA E VOLIERA

GRUPPO ESOTICI (minimo 15 soggetti)

1. B.V. € 60,00 Medaglia d'Argento gr. 6 e diploma
2. B.V. € 50,00 Medaglia d'Argento gr. 4
3. B.V. € 40,00 Diploma
4. B.V. € 30,00 Diploma
5. B.V. € 20,00 Diploma

INDIGENI (minimo 3 soggetti)

1. B.V. € 40,00 Medaglia d'Argento gr. 6 e diploma
2. B.V. € 30,00 Medaglia d'Argento gr. 4

MUTATI (minimo 3 soggetti)

1. B.V. € 40,00 Medaglia d'Oro e diploma
2. B.V. € 30,00 Medaglia d'Argento e diploma

GRUPPO CANARINI (minimo 15 soggetti)

1. B.V. € 60,00 Medaglia d'Argento gr. 6 e diploma
2. B.V. € 50,00 Medaglia d'Argento gr. 4
3. B.V. € 40,00 Diploma
4. B.V. € 30,00 Diploma
5. B.V. € 20,00 Diploma

GRUPPO IBRIDI (minimo 15 soggetti)

1. B.V. € 60,00 Medaglia d'Argento gr. 6 e diploma
2. B.V. € 50,00 Medaglia d'Argento gr. 4
3. B.V. € 40,00 Diploma
4. B.V. € 30,00 Diploma

Ore 11.00 - GARA DI CHIOCCOLO

1. - € 70,00 Medaglia d'Argento gr. 7
2. - € 60,00 Medaglia d'Argento gr. 4
3. - € 50,00 Medaglia di Bronzo
4. - € 45,00 Diploma
5. - € 40,00 Diploma
6. - € 30,00 Diploma

QUOTA DI ISCRIZIONE

Canori ed anomali per ogni soggetto € 2,50 - Vari gruppi € 10,00

Le Giurie hanno la facoltà di modificare il numero dei premi e il loro giudizio deve essere formalmente accolto dagli espositori.

I PREMI SONO CONSIDERATI INDENNIZZO DI TRASFERTA ALLA MANIFESTAZIONE

Si informano tutti gli espositori e venditori in genere, che la Fiera ha la durata dell'intera giornata. Tutti i partecipanti devono essere in regola con il Modello 4 ROSA RIQUADRO A C D

TABACCHERIA RIV. N. 8

BATTAN FERIDA

Via Roma 7/B - S. Angelo di Piove (PD)

Telefono 049 9790473

PAGAMENTO BOLLETTE

RICARICHE POST PAY

ASSORTIMENTO GIOCATTOLI E SCUOLA

Il Fruttivendolo
da ANNA e ANTONIO



S. ANGELO DI PIOVE (PD)
VIA ROMA, 3 - Tel. 049 9790351

GRAN PREMIO BANCARELLA

1. - Trofeo e Diploma

3. - Targa e Diploma

2. - Coppa e Diploma

4. - Targa e Diploma

N.B. : Non si accettano bancarelle e venditori di bibite, panini e generi alimentari. Le bancarelle di vendita dovranno prenotare il posto dando l'esatta dimensione e pagare la tassa di iscrizione relativa di € 30,00. Il Pagamento di detta tassa dà diritto al concorso per il premio BANCARELLA. Le domande vanno indirizzate al Presidente ASSOCIAZIONE FIERA UCCELLI

Via Chiusa, 95, - 35020 S. Angelo di Piove (PD)
fieraucellisangelo@gmail.com - seguici su facebook
Tel. 335 6251371 (Donolato) - Tel. 347 9841858 (Furlanetto) - Fax 049.9715168

PER TUTTA LA GIORNATA SARÀ PRESENTE UN PUNTO DI RISTORO CON STUZZICHINI E APERITIVI !

ANIMALI DA CORTILE

PALMIPEDI · TRAMPOLIERI · COLOMBI
GALLINACEI · FAGIANI · PAVONI · CONIGLI

Verrà assegnato un contributo spese in base alla qualità e quantità degli animali esposti.

PER INF. ANIMALI DA CORTILE TEL. 335 6251623 FAVERO

TUTTI GLI ALLEVATORI INTERESSATI DOVRANNO PROVVEDERE ALLE ATTREZZATURE PER LA SISTEMAZIONE DEI PROPRI SOGGETTI. OGNI ESPOSITORE DEVE RITIRARE IL PROPRIO PREMIO. ALLA FINE DELL'ESPOSIZIONE PULIRE E DISINFETTARE IL PROPRIO TERRITORIO

L'Associazione Fiera degli Uccelli di S. Angelo di Piove (PD) coglie l'occasione per ringraziare Espositori, Enti, Ditte e Visitatori che con la loro partecipazione hanno voluto contribuire alla realizzazione di questa interessante manifestazione

PELIZZA IMPIANTI

CONCESSIONARIO BATTERIE



Tel. 0496482328 - 3483727369 - Via Garibaldi 38c - Legnaro (PD)
www.pelizzaimpianti.it - info@pelizzaimpianti.it



SECAF SAS

di Donolato Ivo

Contabilità Fiscale Amministrativa
Dichiarazioni Redditi
CAF 730/RED/ISEE

Tel. 049 9703737 Cell. 3356251371 e -mail: secaf@tiscali.it

39^a RASSEGNA CINOFILA AMATORIALE

- PROGRAMMA -

Iscrizioni: dalle ore 15.00 alle ore 17.00

Inizio giudizi: alle ore 17:00 (premiazioni individuali al termine del giudizio)

Concorso cane fantasia

Per bastardini, meticci, ecc.

Iscrizione unica € 8,00;

1°-2°-3° Coppe e premi a ogni soggetto

Premiazioni individuali (per ogni singola razza)

Maschi e femmine nelle classi:

Libera - Giovani - Puppy

1° di razza: Medaglia d'Argento gr. 5

2° di razza: Medaglia d'Argento gr. 3

3° di razza: Medaglia d'Argento gr. 2

Premiazioni d'onore

BEST PUPPY 1°, 2° e 3° Assoluto

BEST IN SHOW GIOVANI 1°, 2° e 3° Assoluto

COPIE 1°, 2° e 3° Assoluto

1° - Trofeo 2° - Coppa 3° - Sacco mangime Continua

Ore 18.30 - Spettacolare RING D'ONORE

La manifestazione si terrà con qualsiasi condizione metereologica ed è aperta a tutti i cani di razza e non, con e senza pedigree.



**CROCE
AZZURRA**

Croce Azzurra Padova S.r.l.

negozi
per il benessere
dei tuoi animali



www.croceazzurrapadova.it

RAGGRUPPAMENTI

- 1° Assoluto: Un cestone enogastronomico
- 2° Assoluto: Una cesta enogastronomica
- 3° Assoluto: Sacco mangime

- 1) Cani da pastore, bovani e bovani svizzeri;
- 2) Cani di tipo pinscher, schnauzer, molossoidi;
- 3) Cani di tipo spitz, primitivo e bassotti;
- 4) Segugi e levrieri;
- 5) Cani da ferma, riporto, cerca e acqua;
- 6) Cani da compagnia e terrier.

SI RINGRAZIA
CANINE.ORG



Best in Show FINALE

- 1° Assoluto: trofeo con medaglia d'Oro gr. 1,5
- 2° Assoluto: medaglia d'Argento gr. 5
- 3° Assoluto: medaglia d'Argento gr. 3

QUOTE D'ISCRIZIONE PER LE CLASSI PUPPY

GIOVANI E LIBERA € 13,00
COPPIE: supplemento € 5,00

OGNI ESPOSITORE SARÀ RESPONSABILE DEI PROPRI SOGGETTI.

**IL REGOLAMENTO È PUBBLICATO PRESSO LA SEGRETERIA.
VIGONO ALL'INTERNO DELLA FIERA LE PRESCRIZIONI A.S.L.**

ZONE OMBREGGIATE A DISPOSIZIONE DEGLI ESPOSITORI CON acqua e presenza di un veterinario, per garantire il benessere di tutti gli animali.

LIVIERI FEDERICO S.R.L.
COMMERCIO ROTTAMI FERROSI E METALLI



SERVIZI
AMBIENTALI



S. ANGELO DI PIOVE (PD)
Via Chiusa, 23/A
Tel. e Fax 049 5846020



Università Popolare di Camponogara

fondata nel 2001

Ciari sedi staccate in Camponogara Lupat, Fossò, Sira e Vigonovo.



in occasione della Fiera degli Uccelli
Sant'Angelo di Piove di Sacco

Organizza il giorno 26 Luglio

MOSTRA FOTOGRAFICA



“Scatti di luoghi e vita quotidiani”

O.M.T.

Officine Meccaniche Toffanin

**MANUTENZIONE E ASSISTENZA
CARRELLI ELEVATORI DIESEL ED ELETTRICI
GRU D'AUTOCARRO E IMPIANTI SCARRABILI
SERVIZIO REVISIONE PERIODICA GRU D'AUTOCARRO
- RACCORDATURA TUBI FLESSIBILI IN GOMMA -**

**Via Europa 41/A - S. Angelo di Piove di Sacco (PD)
Tel. 049 584 7111 Cel. 340 1468343**

IMPIANTI FOTOVOLTAICI

- Produzione moduli fotovoltaici
- Fornitura
- Installazione
- Disbrigo pratiche Enel e GSE
- Collaudo
- Assistenza



KIT FOTOVOLTAICI PER INSTALLATORI

- Kit 1: moduli fotovoltaici, inverter, progettazione e pratiche
- Kit 2: moduli, strutture e inverter
- Kit 3: moduli e strutture

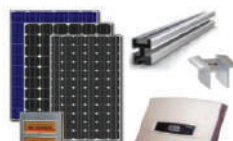

BONIFICA COPERTURE IN AMIANTO

- Rimozione copertura esistente
- Bonifica
- Rifacimento copertura anche con impianto fotovoltaico



Portaci questa pagina e scopri la nostra offerta per te

Doors Sistem srl
Via Marconi 39 - 35020 Brugine PD
Tel. 049 9730 468
www.3denergy.it

**DOMENICA 26 LUGLIO
DALLE ORE 18:00**

BACARETO DEI OSEI

PIERA DEGLI UCCELLI - SANT'ANGELO DI PIOVE DI SACCO

DALLE 08:00 ALLE 22:00

CICCHETTERIA E OMBRETTE TUTTO A 1,50€

DALLE 18:00 DJ-SET

**LUNEDÌ 27 LUGLIO
DALLE ORE 20:30**

SERATA CONCLUSIVA

con lo Spettacolo di

**Marilisa Maniero
e Marco Negri**

presso Parco Scuole Elementari



Seguici su:

facebook

**Fiera degli Uccelli
Sant'Angelo di Piove**

per tenerti
aggiornato su tutte
le nostre iniziative!



MAPPA FIERA



- | | | | |
|----------|--|---|-------------------------------------|
| A | Scuola Media - Mostra di fotografia |  | Esposizione uccelli |
| B | Scuola Elementare - Mostra artigianato |  | Esposizione cinofila |
| C | Asilo Nido - Mostra antichi mestieri |  | Esposizione equestre |
| D | Cubo - Mostra di pittura |  | Esposizione animali da cortile |
| E | Palazzetto dello sport |  | Mostra trattori antichi |
| | |  | Area eventi e spettacoli |
| | |  | Area di ristoro - Bacareto dei osei |